

# Rilevazione e analisi Questionario bisogni formativi

## 1. Cosa ti aspetti dal corso di studi scelto

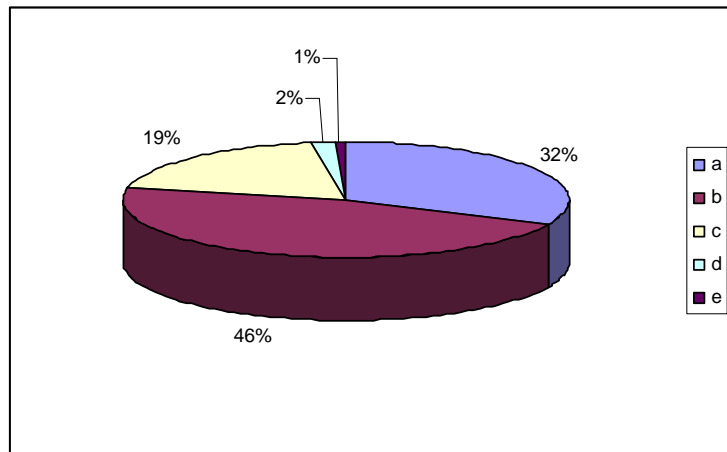

- a) Una valida preparazione culturale
- b) Una preparazione mirata all'inserimento nel mondo del lavoro
- c) Una preparazione indirizzata alla prosecuzione degli studi universitari
- d) Di studiare poco
- e) Altro

## 2. Pensi che la preparazione da te acquisita nella scuola media sia adeguata per affrontare il nuovo corso di studi?

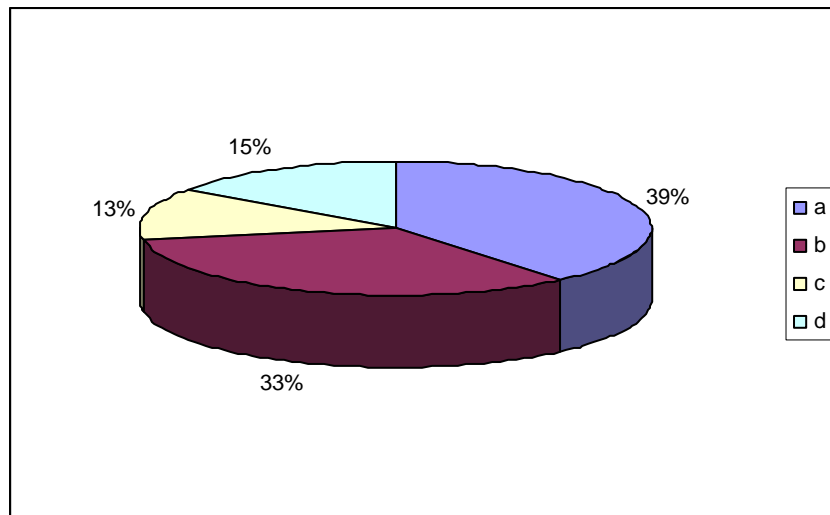

- a) Sì, assolutamente
- b) Sì, relativamente all'ambito linguistico
- c) Sì, relativamente all'ambito matematico-scientifico
- d) No

### 3. Ti aspetti che gli insegnanti ti illustrino gli obiettivi della materia

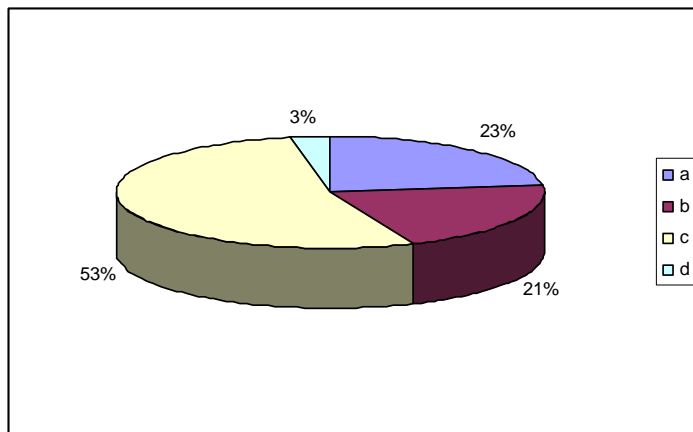

- a) Globalmente
- b) Per gruppi di argomenti
- c) Argomento per argomento
- d) Non mi interessa conoscere gli obiettivi dello studio

### 4. Quale atteggiamento da parte degli insegnanti pensi ti possa aiutare nella vita scolastica

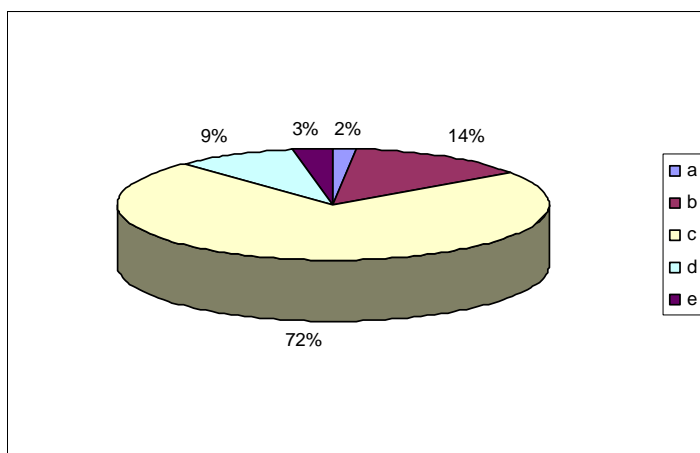

- a) Severo e rigoroso
- b) Severo, ma disponibile al colloquio
- c) Amichevole, ma attento alle regole
- d) Confidenziale
- e) Non sono influenzato dall'atteggiamento dell'insegnante

**5. Nel caso in cui riscontrassi delle difficoltà nell'apprendimento, come vorresti che la scuola ti aiutasse**

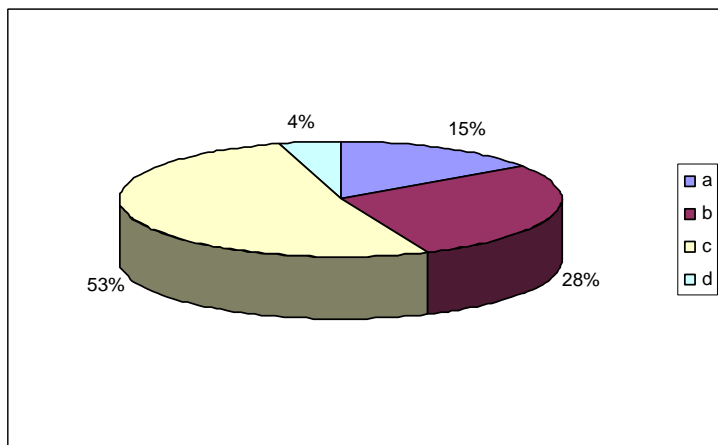

- a) Organizzando un recupero individuale immediato in orario pomeridiano
- b) Organizzando corsi periodici di recupero in orario extrascolastico
- c) Introducendo delle pause nello svolgimento del programma per poter ripassare
- d) Non mi interessa l'aiuto della scuola

**6. Pensi che sia utile che la scuola rimanga aperta per attività diverse**

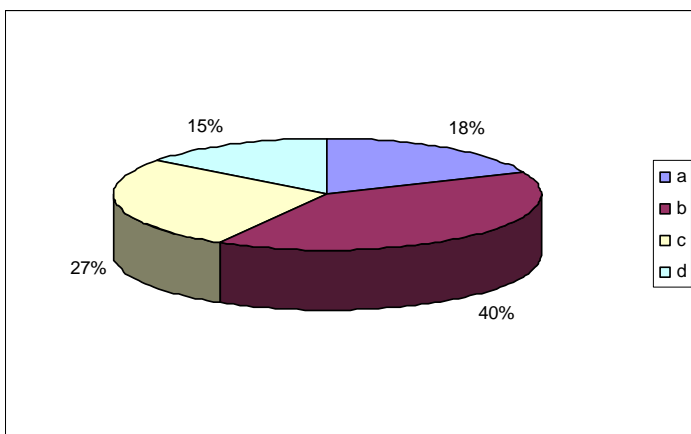

- a) Tutti i pomeriggi
- b) Tre pomeriggi a settimana
- c) Un pomeriggio a settimana
- d) Non lo ritengo utile

**7. In quali ambiti vorresti soprattutto che venissero organizzate le attività extracurricolari (max 2 risposte)**

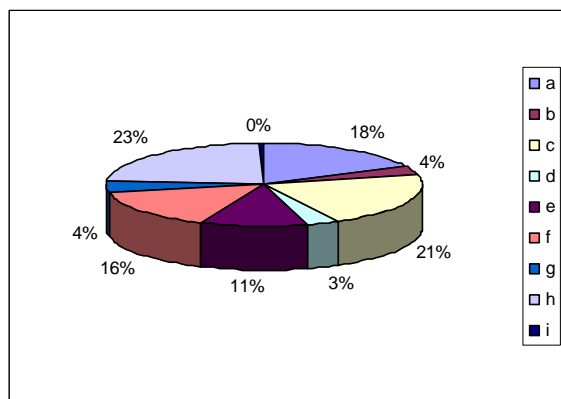

- a) Corsi di cinema, teatro, musica
- b) Educazione alla socialità
- c) Potenziamento lingue straniere
- d) Potenziamento lingua italiana
- e) Progetti di tipo creativo-espressivo
- f) Informatica
- g) Potenziamento del metodo di studio
- h) Attività sportive
- i) altro

**8. Vorresti che le attività di orientamento universitario e di inserimento nel mondo del lavoro fossero effettuate**

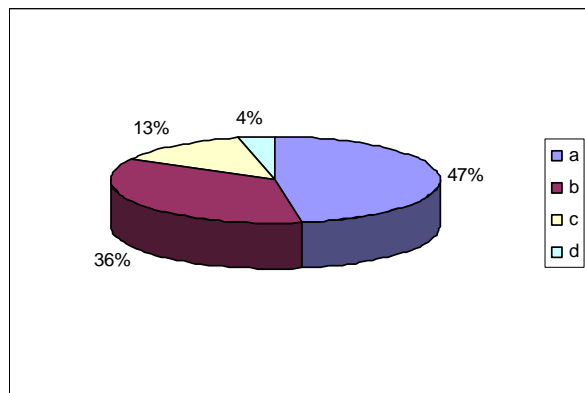

- a) Solo nelle classi quarte e quinte
- b) Nell'intero triennio
- c) Anche nel biennio
- d) Non mi interessano queste attività

**9. Se non hai scelto di avvalerti dell'insegnamento della religione cattolica in che modo vorresti sostituirlo**

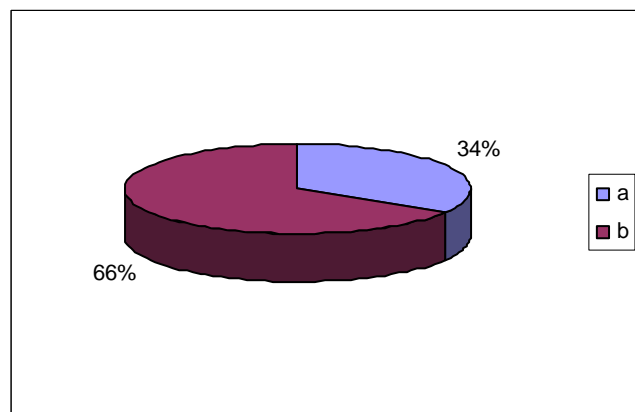

- a) Corsi alternativi scelti all'inizio dell'anno su proposta della scuola
- b) Studio libero sorvegliato

**10. Ritieni che la scuola debba prevedere, in orario scolastico (puoi dare quante risposte vuoi):**

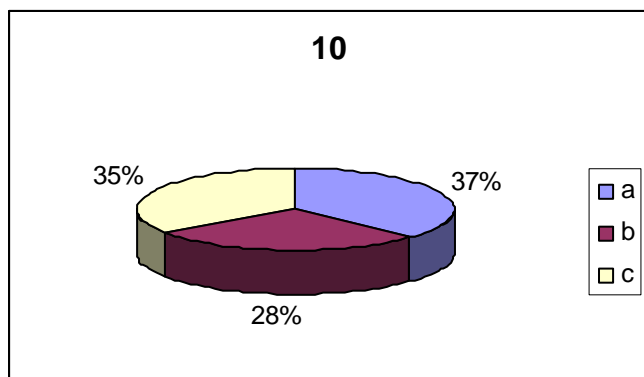

- a) La presenza di un presidio medico
- b) Uno sportello di ascolto psicologico
- c) Interventi educativi sui corretti stili di vita (educazione alla salute, alla sessualità, a una sana alimentazione, alla prevenzione del disagio, ecc.)

### 11. Come ritieni debbano essere i rapporti con i compagni all'interno della classe

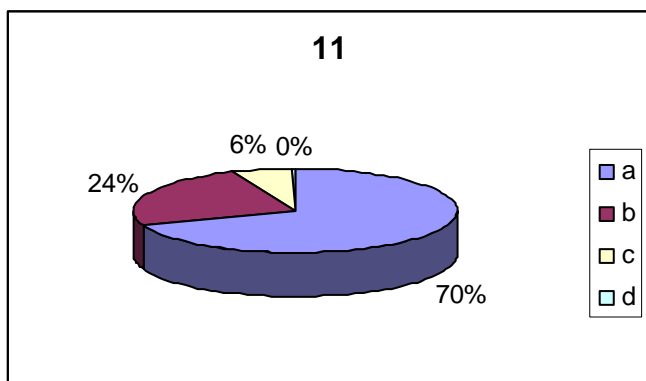

- a) Piena collaborazione, solidarietà e sostegno
- b) Abbastanza collaborativi e solidali
- c) Di rispetto ma improntati all'indifferenza
- d) Di confronto e competizione

### 12. Quanta importanza dai all'ambiente fisico della scuola?

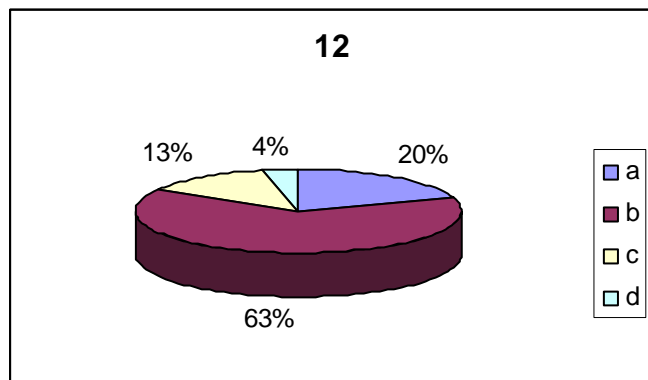

- a) Molta
- b) Abbastanza
- c) Poca
- d) Non mi interessa

**13. Nell'ipotesi di problemi che riguardano la tua situazione scolastica a chi ritieni sia più utile rivolgerti**

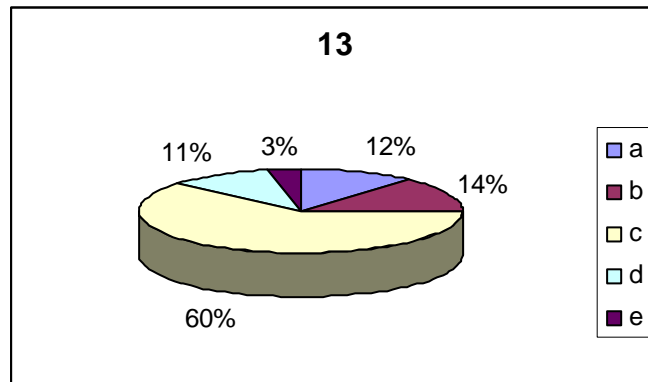

- a) Alla presidenza
- b) Alla vicepresidenza
- c) Al coordinatore di classe
- d) Ai compagni
- e) A nessuno